

Sample Information

Sample Name : Résine 25% CBD ketama (sans THC) (SKET251223)
 Sample ID : 
 Data Filename : Data_20231219_Origine diffusion_Résine 25% CBD ketama (sans THC) (SKET251223)
 Method Filename : High sensivity.lcm
 Batch Filename : Analysis20231219_105013.lcb
 Vial # : 1-6
 Injection Volume : 5 uL
 Sample Amount : 258 mg
 Extraction Vol. : 20 mL
 Dilution Factor : 10
 Date Acquired : 19/12/2023 11:47:23
 Date Processed : 19/12/2023 15:00:22

Sample Type : Unknown
 Level : 1
 Quantification limit : 0,01%

Acquired by : Glouannec Alan
 Processed by : Glouannec Alan

Chromatogram

mV

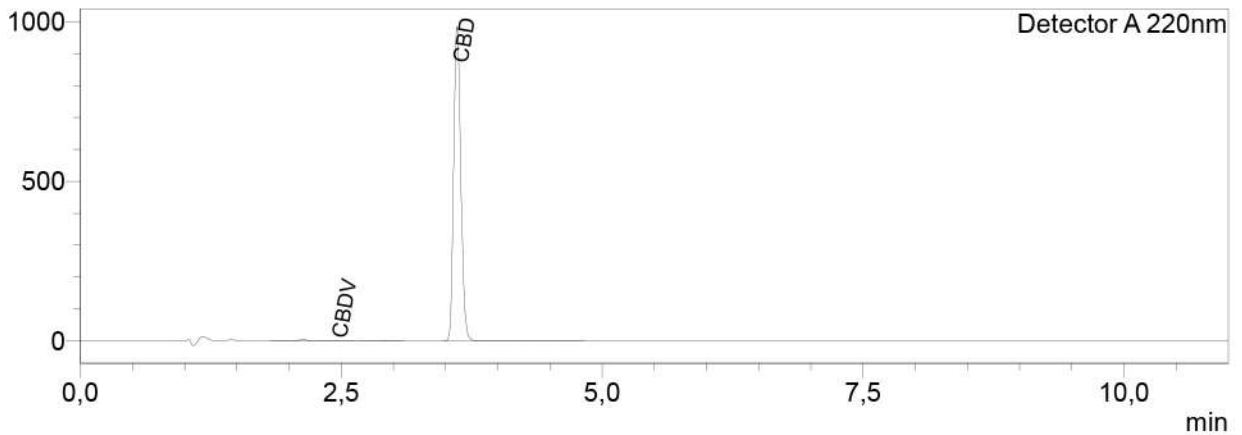

Quantitative Results

Detector A

Name	Ret. Time	Dry weight %
CBDVA	--	<LOQ
CBDV	2,450	0,03
CBDA	--	<LOQ
CBGA	--	<LOQ
CBG	--	<LOQ
CBD	3,610	26,65
H4CBD	--	<LOQ
THCV	--	<LOQ
THCVA	--	<LOQ
CBN	--	<LOQ
d9-THC	--	<LOQ
d8-THC	--	<LOQ
CBL	--	<LOQ
CBC	--	<LOQ
THCA	--	<LOQ
CBCA	--	<LOQ

Total THC	0,00	%
Total CBD	26,65	%
Total CBG	0,00	%
Total CBN	0,00	%

Les résultats de cette analyse ne sont valables que pour l'échantillon ayant été fourni au laboratoire.
 Un échantillon sera conservé pour une période de 3 mois après analyse si une quantité suffisante a été fournie au laboratoire.

<LOQ = Inférieur à la limite de quantification

Laboratoire d'analyse de la société
TM Nature distribution
99 Rue des Fleurs - 73170 Yenne
Tel: 06 38 05 83 51
E-mai : contact@test-cbd.com
n°Siret : 84841988300030